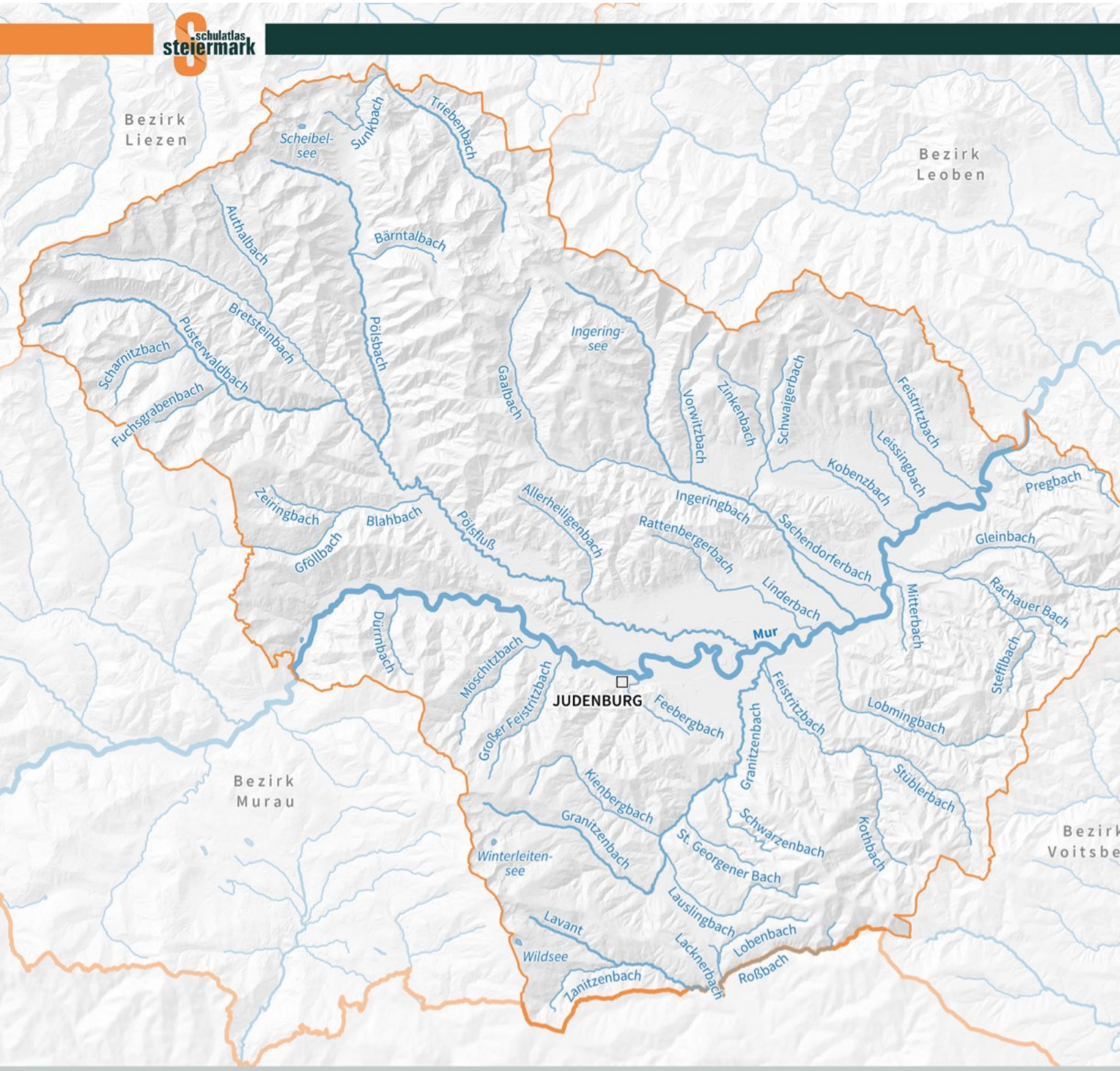
Bezirk Liezen
Bezirk Leoben
Bezirk Murau
Bezirk Voitsbe
Scheibel-see
Sunkbach
Triebenbach
Authalbach
Bärntalbach
Bretsteinbach
Pusterwaldbach
Scharnitzbach
Fuchsgrabenbach
Pölsbach
Gaalbach
Ingering-see
Vorwitzbach
Zinkenbach
Schwaigerbach
Feistritzbach
Leissingbach
Kobenzbach
Pregbach
Zeiringbach
Blahbach
Gföllbach
Pölsfluß
Allerheiligenbach
Ingeringbach
Rattenbergerbach
Sachendorferbach
Gleinbach
Linderbach
Mitterbach
Rachauer Bach
Mur
Dürrnbach
Möschitzbach
Großer Feistritzbach
JUDENBURG
Feebergbach
Feistritzbach
Stefflbach
Lobmingbach
Granitzenbach
Kienbergbach
Stüblerbach
Granitzenbach
Schwarzenbach
Kothbach
St. Georgener Bach
Winterleiten-see
Lauslingbach
Lavant
Lobenbach
Wildsee
Lacknerbach
Roßbach
Zanitzenbach